

DETALLE 1
Esc. 1:10

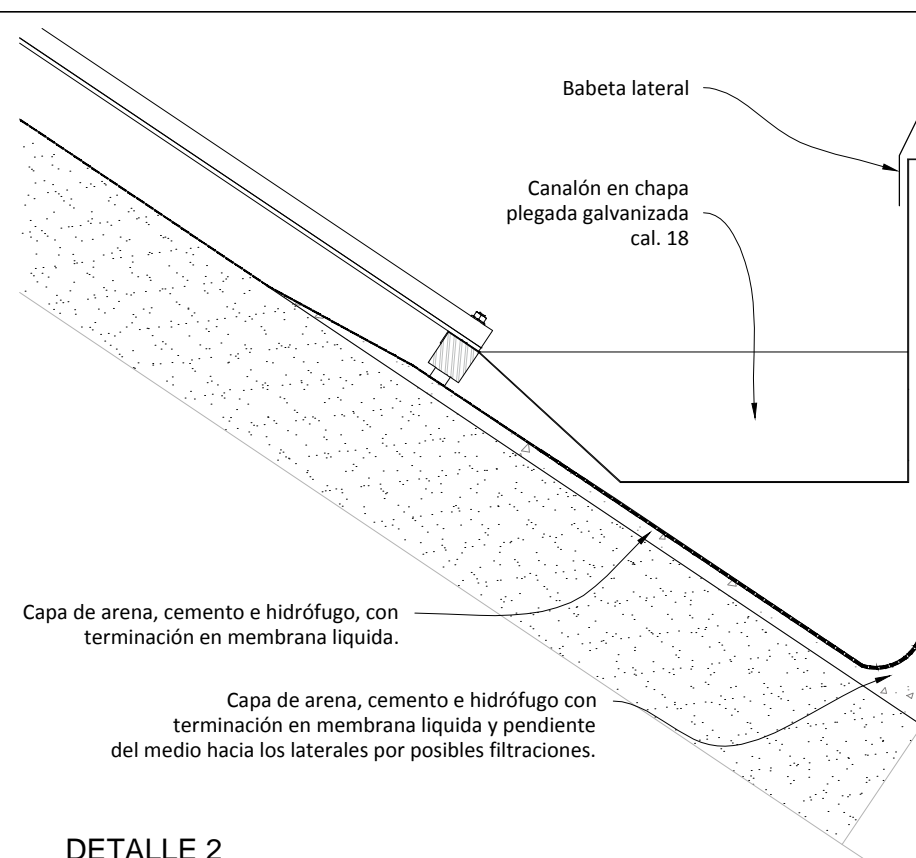

DETALLE 2
 Esc. 1:10

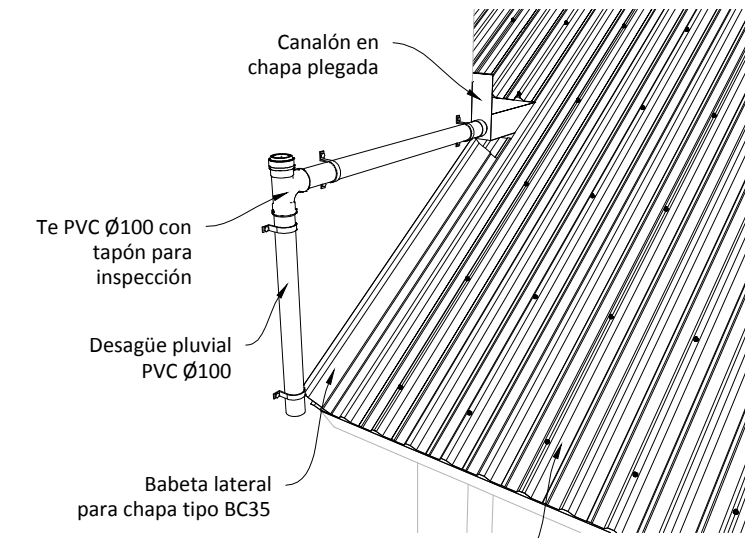

DETALLE 3
s/e

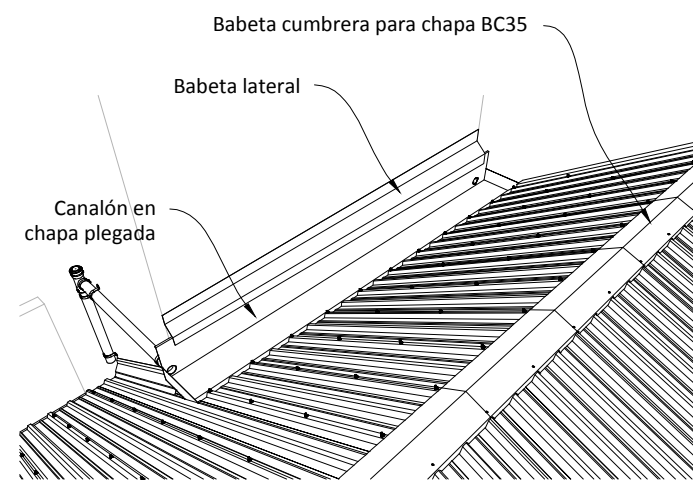

DETALLE 4
s/e

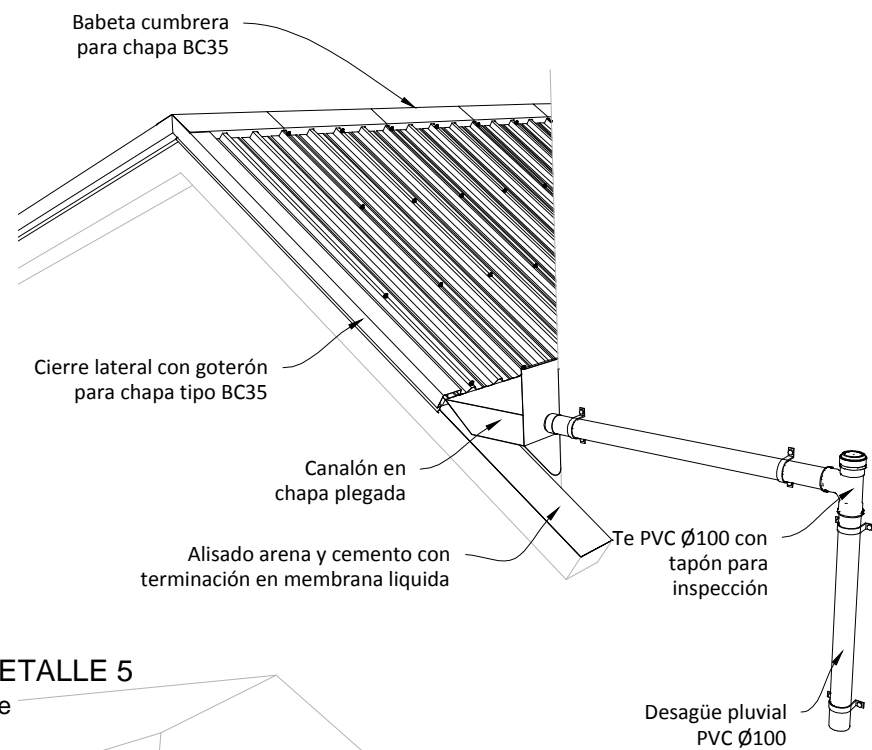

DETALLE 5
s/e

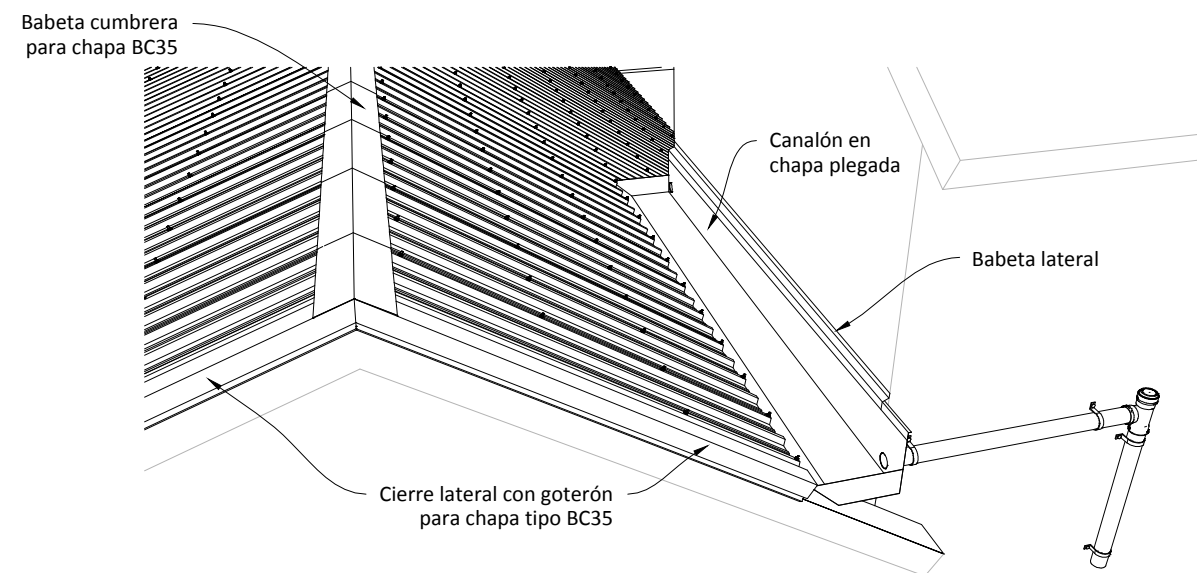

DETALLE 6
s/e

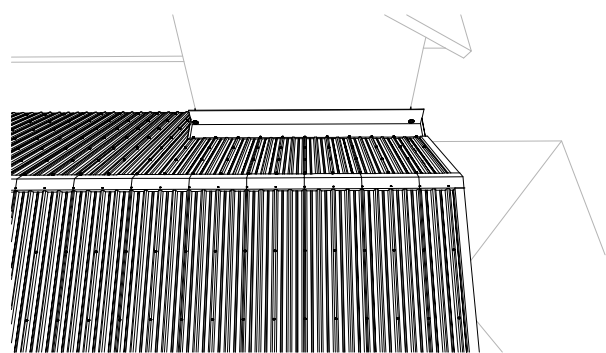

DETALLE 7
s/e

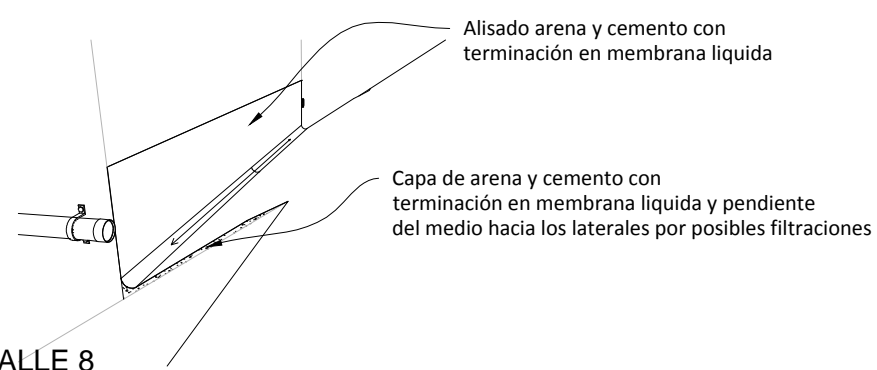

DETALLE 8
s/e

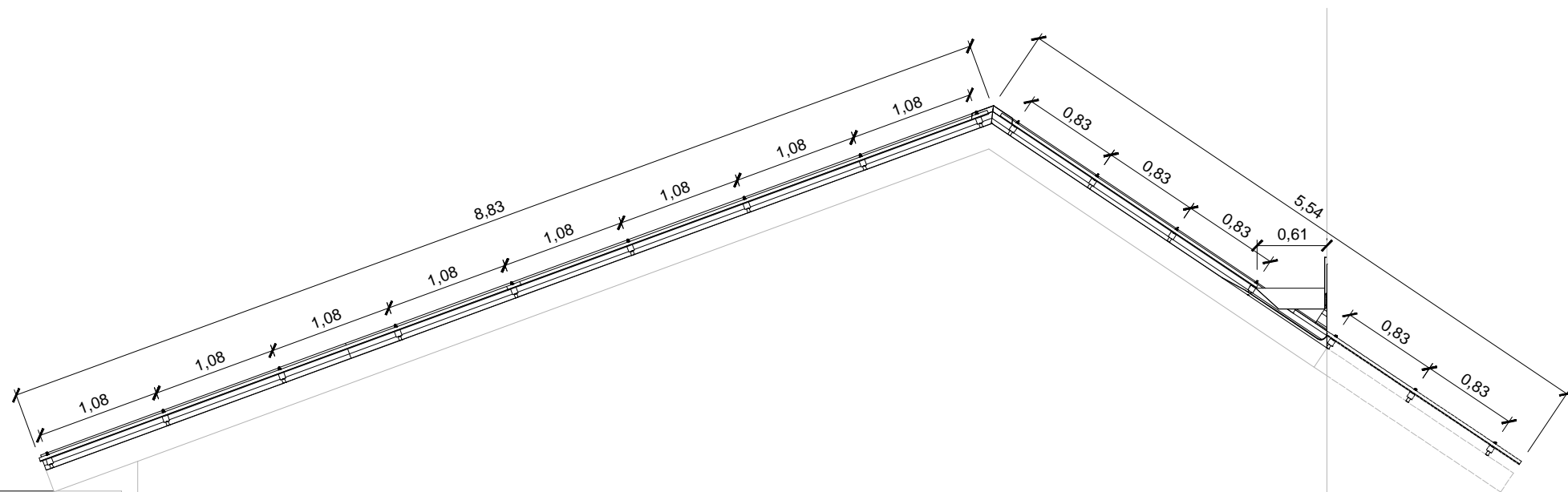

CORTE A-A
Esc. 1:50

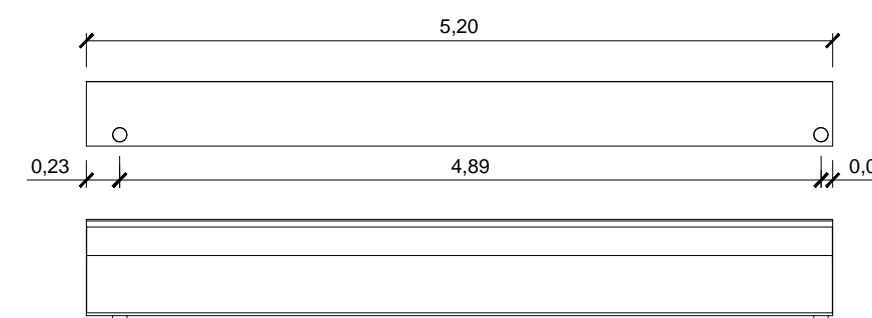

CANALÓN
Esc. 1:50

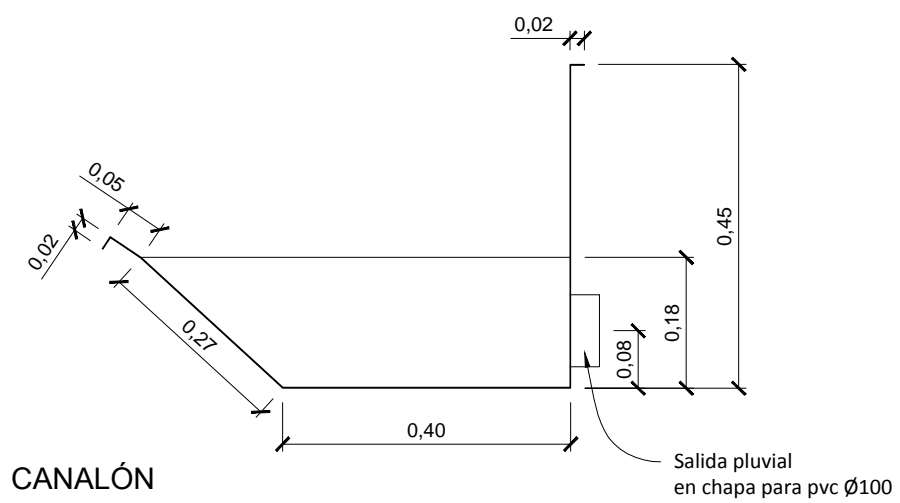

CANALÓN
Esc. 1:10

NOTA:

- × LOS ACOTADOS EXPRESADOS EN GRÁFICOS DEBERÁN SER VERIFICADOS EN OBRA AL MOMENTO DE LA EJECUCIÓN DE LAS TAREAS.
- × SERÁ DE ORDEN REALIZAR LA CONSULTA A LA SUPERVISIÓN DE OBRA Y EQUIPO DE PROYECTOS ANTE SITUACIONES DE INCONGRUENCIAS O CONTRADICCIONES, NO SIENDO POSIBLE RECLAMOS POSTERIORES POR PARTE DE LA EMPRESA A LO QUE RESULTE DE LA EJECUCIÓN SIN CONSULTA PREVIA DE UNA TAREA.

OBSERVACIONES:

MODIFICACIONES:

FECHA:

MOTIVO:

AUTORIZADO POR:

ANEP
 ADMINISTRACIÓN NACIONAL
 DE EDUCACIÓN PÚBLICA

CONSEJO DIRECTIVO CENTRAL
 DIRECCIÓN SECTORIAL DE
 INFRAESTRUCTURA
 ÁREA DE PROYECTOS

OBRA:
Esc. 11-35
Av. Artigas y Salvador Martorell

LOCALIDAD:	MINAS	FECHA:	JUL.2022
DEPARTAMENTO:	LAVALLEJA	ESCALA:	VARIAS

FECHA:	JUL.2022
ESCALA:	VARIAS

PLANO DE:	ALBANILERIA	LAMINA No:
	DETALLES	L 03

ARQUITECTO:	FIRMA:
PEDRO RUY LÓPEZ	

AYTE. de ARQTO.:	MARCOS BARBOZA	A02
------------------	----------------	-----

TECNICO: _____ FIRMA: _____

DIBUJANTE: MARCOS BARBOZA